

L'AGGRESSIVITÀ CANINA: DALLE EMOZIONI ALLA FISIOPATOLOGIA

*Aspetti clinici e risvolti pratici applicati alla
tutela del benessere animale e dell'incolumità
pubblica*

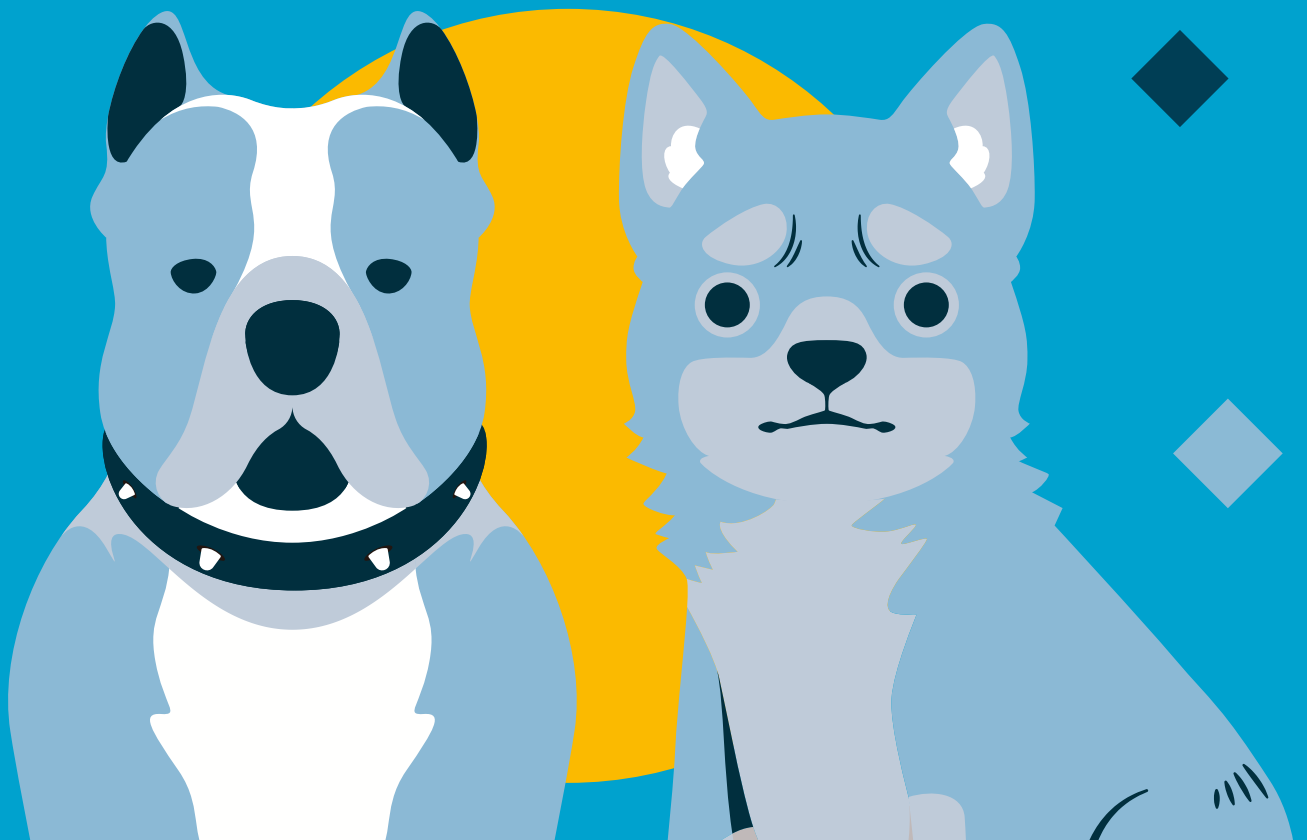

22 SETTEMBRE 2024

AULA MAGNA | UNIVERSITÀ DI NAPOLI FEDERICO II

DIPARTIMENTO DI MEDICINA VETERINARIA E PRODUZIONI ANIMALI

VIA FEDERICO DELPINO, 1, 80137 NAPOLI (NA)

22 SETTEMBRE | PROGRAMMA

L'aggressività canina: dalle emozioni alla fisiopatologia. Aspetti clinici e risvolti pratici applicati alla tutela del benessere animale e dell'incolumità pubblica.

Responsabile Scientifico:
Francesco Longo

ore 08.30 **Registrazione partecipanti**

ore 09.00 **Saluti Istituzionali**

Luigi Navas - Presidente OMVN Napoli

ore 09.15 **Fattori che influenzano l'aggressività: ruolo dell'ambito esperienziale durante l'ontogenesi comportamentale**

Danila d'Angelo

ore 10.00 **Fattori che influenzano l'aggressività, il ruolo preventivo del veterinario**

Ludovica Pierantoni

ore 11.30 **Pausa Caffè**

ore 11.45 **Riabilitazione comportamentale del cane aggressivo, l'importanza di un intervento tempestivo**

Ludovica Pierantoni

ore 13.15 **Pausa Pranzo**

ore 14.00 **Il comportamento come spia del dolore**

Ludovica Pierantoni

Moderatore:

Natalia Sanna

ore 15.30 **Pausa Caffè**

ore 15.45 **Normativa vigente in materia di aggressività canina e tutela della pubblica incolumità**

Giacomo Sozio

Moderatore:

Luigi De Luca Bossa

ore 16.30 **Discussione e compilazione dei questionari ECM**

ore 16.45 **Chiusura dei lavori**

DESCRIZIONE EVENTO

L'aggressività canina: dalle emozioni alla fisiopatologia. Aspetti clinici e risvolti pratici applicati alla tutela del benessere animale e dell'incolumità pubblica.

L'aggressività canina è un problema complesso che richiede una comprensione approfondita dei fattori che possono influenzare l'espressione del comportamento e la sua regolazione emotiva. Il comportamento del cane riflette la sua salute fisiologica e psicologica e sempre maggiore attenzione viene oggi posta all'influenza che il dolore ha sulla reattività del cane.

Verranno discusse le strategie di gestione, che includono gli interventi comportamentali, la collaborazione tra veterinari esperti in comportamento, veterinari clinici e altri professionisti del settore, il ruolo del veterinario ufficiale alla luce della normativa vigente, per garantire il benessere e la sicurezza sia dei cani che delle persone.

I proprietari e i veterinari devono essere, inoltre, consapevoli degli obblighi legali, delle possibili sanzioni e delle responsabilità che comporta la gestione di un cane aggressivo e delle normative che regolano la gestione dei cani aggressivi.

Accreditamento ECM: 8 crediti

Evento Accreditato per: 100 partecipanti

*Iscrizioni aperte fino al **15 Settembre 2024**.*

Evento gratuito per gli iscritti agli Ordini della Regione Campania

ISCRIVITI AL LINK:

<https://www.ordinemediciveterinarinapoli.it/aggressivita-canina>